



In questo numero:

1. Rifiuti: nuova legge regionale

2. Consumo di suolo: uno studio nelle aree urbane funzionali delle Marche 1954-2007

3. ITACA Marche: istituito lo sportello informativo

4. Eco&Equo: Ancona 27-29 novembre

5. Educazione ambientale: un bando rivolto alle scuole

6. Appuntamenti di fine ottobre: Energy Days (Pesaro) e Ecomondo (Rimini)

Per gli aggiornamenti News e Bandi, consigliamo di visitare il nostro sito www.ambiente.regione.marche.it

1. Rifiuti: nuova legge regionale

Il 6 ottobre scorso è stata finalmente approvata la nuova legge regionale in materia di gestione dei rifiuti, unitamente a una significativa modifica del Piano regionale di gestione dei rifiuti.

Sono tante le novità che introduce rispetto alla precedente normativa (la legge precedente risaliva al 1999). Innanzitutto stabilisce che l'**Ambito** in cui si deve garantire la gestione unitaria dei rifiuti urbani è rappresentato dal **territorio provinciale**. Inoltre il "governato" dell'Ambito è affidato ad una Autorità dove sono presenti, in forma unitaria, sia i comuni che la provincia. La legge inoltre regola, con garanzie per i titolari, il delicato

passaggio degli impianti al gestore, condizione questa stabilita dalla norma nazionale. Altra novità è stata introdotta per la realizzazione di **impianti in territori tra due province**. In questi casi la Regione, assumendo la competenza in materia di Valutazione di impatto ambientale e di Autorizzazione dell'impianto, concerterà le decisioni con le province interessate.

In generale la nuova legge riprende e conferma i principi fondanti della precedente (*sviluppare la prevenzione, la raccolta differenziata spinta e il riciclo al fine di ridurre lo smaltimento*) introducendo però meccanismi e strumenti per meglio raggiungere questi obiettivi.

Un'altra importante novità da sottolineare è quella introdotta con la variazione al "Piano rifiuti", che subordina la scelta di **impianti di incenerimento** al raggiungimento dei livelli di raccolta differenziata fissati dalle disposizioni nazionali (45% al 2008 e 65% al 2012). L'obiettivo è quello di evitare impianti sovradimensionati: una volta che tutto il territorio sarà a regime, si conosceranno le quantità residue che possono essere avviate a termodistruzione.





2. Consumo di suolo: uno studio nelle aree urbane funzionali delle Marche 1954-2007

Una superficie pari a quasi due campi di calcio consumata (edificata) mediamente ogni giorno nelle Marche dal 1954 al 2007. Un aumento della superficie edificata di 3,2 volte, in nessun modo proporzionale all'aumento della popolazione residente, che è di 1,4 volte. Quattro comuni hanno "consumato" oltre il 30% dell'intera superficie del loro territorio.

Questi sono i principali "pesanti" numeri dello studio sul consumo di suolo nella regione Marche condotto dal Servizio Ambiente e Paesaggio. Lo studio, denominato "Atlante n. 1 - Ambiente e consumo di suolo nelle aree urbane funzionali delle Marche 1954-2007", è stato svolto analizzando la dinamica del consumo di suolo tra il 1954 e il 2007 su 93 Comuni appartenenti alle **11 aree urbane funzionali** (di seguito FUAs - functional urban areas - vedi box) delle Marche. Nelle FUAs, individuate dal prof. A.G. Calafati, vive il 71% della popolazione e lavora il 74% degli addetti, pur rappresentando solo il 37% del territorio delle Marche.

Lo studio verrà presentato nel dettaglio il **27 novembre** nell'ambito della manifestazione Eco&Equo (Ancona 27-29 novembre 2009) **insieme ad altri due importanti documenti** elaborati dal Servizio Ambiente e Paesaggio: il "**Terzo rapporto sullo stato dell'ambiente delle Marche 2009**" e la "**Geografia delle pressioni ambientali delle Marche 2009**". Per aggiornamenti: www.ecoandequo.it



3. ITACA Marche: istituito lo sportello informativo

Un punto di riferimento per tutti gli operatori della filiera del progettare e costruire sostenibile con l'ambiente. È la funzione dello Sportello Informativo sull'edilizia sostenibile che è stato istituito dalla Regione per garantire l'adeguata attuazione del sistema di certificazione energetico ambientale basato sul protocollo Itaca Marche.

Grazie allo sportello saranno diffuse le informazioni sulle **corrette modalità di applicazione del Protocollo Itaca-Marche**. Lo sportello, affidato all'Erap provinciale di Ancona (referente Ing. Maurizio Urbinati tel. 071 2853124), sarà il punto di riferimento principale per il supporto informativo e conoscitivo per il processo di certificazione. Oltre a questa funzione prioritaria, lo sportello si occuperà di: contribuire alla

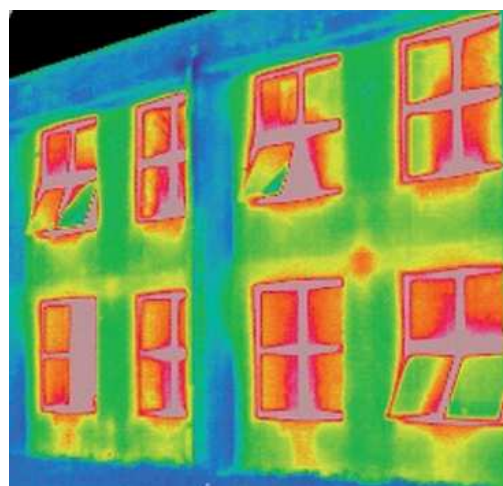

formazione degli operatori; collaborare con la struttura regionale alla gestione del registro dei certificati e delle realizzazioni di edifici sostenibili; censire i prodotti edili e gli impianti ecosostenibili.

Lo sportello rappresenta un altro tassello del quadro sull'edilizia sostenibile delle Marche. Si sottolinea la recente **approvazione del sistema e delle procedure della certificazione energetico-ambientale Itaca-Marche** con DGR 1141/2009. Informazioni e documenti disponibili su www.ambiente.regione.marche.it - sezione "Edilizia sostenibile".



4. Eco&Equo: Ancona 27-29 novembre

“Ce n'è abbastanza per le necessità di tutti, ma non per l'avidità di ciascuno”. La sesta edizione di “Eco&Equo”, la Fiera sull'attenzione sociale, ambientale e sull'economia solidale, che si svolgerà **dal 27 al 29 novembre ad Ancona** a ingresso gratuito, s'ispira alle parole del Mahatma Gandhi per presentare una proposta culturale ed economica basata sulla sostenibilità, sul rispetto dei diritti umani ed eticamente orientata.

Quest'anno l'evento è organizzato **in collaborazione con Rees Marche**, la Rete dell'economia solidale delle Marche che, in questi anni, ha costruito, una rete per creare, dal basso, un'economia basata sulla solidarietà, sull'ecologia, sugli accordi diretti fra produttori, consumatori, finanziatori, lavoratori.

Eco&Equo prevede un ricco programma di convegni, spettacoli, laboratori, mostre per permettere a tutti di partecipare attivamente e di condividere i valori che ispirano questa fiera. La partecipazione sarà resa possibile a tutti, anche a chi non potrà venire ad Ancona, perché tutti gli appuntamenti saranno trasmessi **in diretta sulla rete Internet**. Chi invece si sposterà potrà sperimentare il **car-pooling**.

Fra gli eventi della fiera si segnala l'incontro del 27 novembre: **“Studi e riflessioni sulla sostenibilità ambientale nelle Marche”**. Verranno presentate tre pubblicazioni inedite del Servizio regionale Ambiente e Paesaggio, “Atlante sul consumo di suolo delle Marche 1954-2007”, “Rapporto stato ambiente 2009”, “Geografia delle pressioni ambientali 2009”.

Aggiornamenti su www.ecoandequo.it.



5. Educazione ambientale: un bando rivolto alle scuole

Scade il prossimo 30 ottobre il termine per partecipare al bando “Scuola Laboratorio Ambiente” annualità 2009-2010. Il bando, rivolto alle **scuole delle Marche di ogni ordine e grado**, riguarda la terza annualità dell'Intesa Regione Marche - Ufficio Scolastico Regionale volta a promuovere l'educazione ambientale nelle scuole.

I progetti dovranno affrontare come tematica prioritaria i rifiuti. Le azioni previste dal progetto dovranno avere un forte carattere di concretezza con lo scopo di favorire coerenti comportamenti,

visibili e verificabili e operazioni che riducano la produzione dei rifiuti, contrastino la pratica del loro abbandono nell'ambiente, comportino la raccolta differenziata, il riutilizzo, il riciclaggio, il recupero della materia, l'allungamento della vita dei beni e oggetti, l'arte del recupero/ripristino dell'oggetto rovinato, il coinvolgimento / interessamento della comunità esterna con piani di comunicazione e informazione.

Il bando è scaricabile dal sito www.ambiente.regione.marche.it - sezione “Bandi”.





6. Appuntamenti di fine ottobre: Energy Days (Pesaro) e Ecomondo (Rimini)

Dal 22 al 25 ottobre Pesaro ospita Energy Days, il salone della bioedilizia moderna, del risparmio energetico e delle fonti rinnovabili. Dal 28 al 31 ottobre sarà invece la volta di Ecomondo a Rimini. Ecomondo è una fiera di carattere internazionale e di riferimento per il settore del recupero di materia ed energia e dello sviluppo sostenibile.



La Regione Marche sarà presente con un proprio stand ad entrambe le manifestazioni. Saranno disponibili le pubblicazioni del Servizio Ambiente e Paesaggio e i materiali della campagna di comunicazione del Piano Energetico Ambientale Regionale.

Per maggiori informazioni sulle due iniziative www.energydays.eu e www.ecomondo.org

Regione Marche - Servizio Ambiente e Paesaggio

Via Tiziano, 44 - 60125 Ancona

Tel. 071 806 3521 - Fax 071 806 3012

www.ambiente.regione.marche.it - servizio.ambiente@regione.marche.it

La Newsletter è stata realizzata dal Servizio Ambiente e Paesaggio della Regione Marche.

Per segnalare nuove adesioni o per cancellare il proprio indirizzo e-mail dalla lista dei destinatari, inviare una comunicazione a: servizio.ambiente@regione.marche.it